... in den Toiletten

- Toiletten sind kein Spielplatz.
- Ich gehe am Anfang oder am Ende der Pause zur Toilette.
- Ich halte die Toiletten sauber.
- Ich wasche mir die Hände.

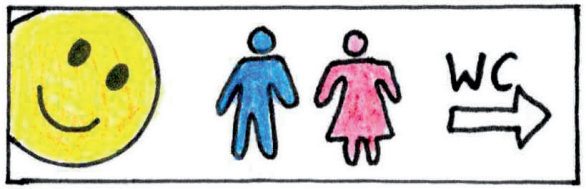

... im Sportunterricht

- Ich halte mich an die Regeln des Sport- und Schwimmunterrichts.
- In der Umkleidekabine ziehe ich mich zügig und leise um.
- Sport findet in Sportkleidung statt.
- Im Sportunterricht trage ich keinen Schmuck.

Sportfreundliche Schule
Niedersachsen
Beweg dich für deine Zukunft

_____
Name des Schülers/der Schülerin

Unterschriften Kinder und Eltern

1. Schuljahr

_____

_____

2. Schuljahr

_____

_____

3. Schuljahr

_____

_____

4. Schuljahr

_____

_____

Die Schulregeln der Grundschule Ahlerstedt

Grundschule Ahlerstedt

„Behandle jeden so, wie du selbst behandelt werden möchtest.“

Grundschule Ahlerstedt
Zevener Straße 30
21702 Ahlerstedt
Telefon 04166- 842 123

Umgang miteinander ...

· Ich beachte die Goldene Regel.

· Ich gehe höflich, freundlich und rücksichtsvoll mit anderen um.

· Ich befolge die Anweisungen aller Lehrkräfte und Mitarbeiter.

· Ich gehe sorgsam mit allen Sachen in der Schule um; eigene Spielsachen lasse ich zu Hause.

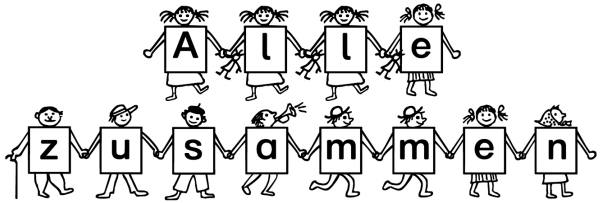

... auf dem Schulhof

· Ich beachte die Schulhofgrenzen.

· Ich wechsle mich an den einzelnen Spielgeräten mit anderen Kindern ab.

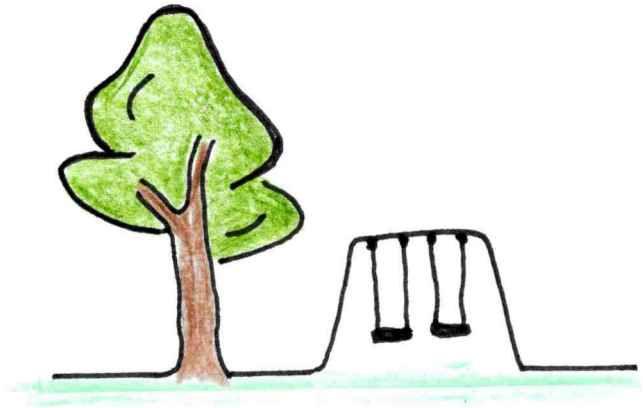

· Ich spiele auf dem oberen Schulhof nur mit weichen Bällen.

· Ich werfe nicht mit Gegenständen, Sand und Schnee.

.... auf dem Flur und in der Aula

· Ich hänge meine Jacke auf und stelle meine Schuhe unter das Regal.

· In der Schule trage ich Hausschuhe.

· In der Pause und nach Schulschluss stecke ich sie in den Beutel.

· Ich tobe und schreie nicht.

... im Klassenraum

· Ich halte meinen Platz und den Boden sauber und trenne den Müll.

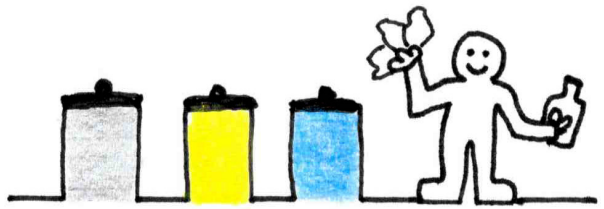

· Nach dem ersten Klingeln gehe ich zum Klassenraum.

· Dort warte ich ruhig auf meine Lehrerin oder meinen Lehrer.

· In Regenpausen halte ich mich möglichst leise im Schulgebäude auf.